

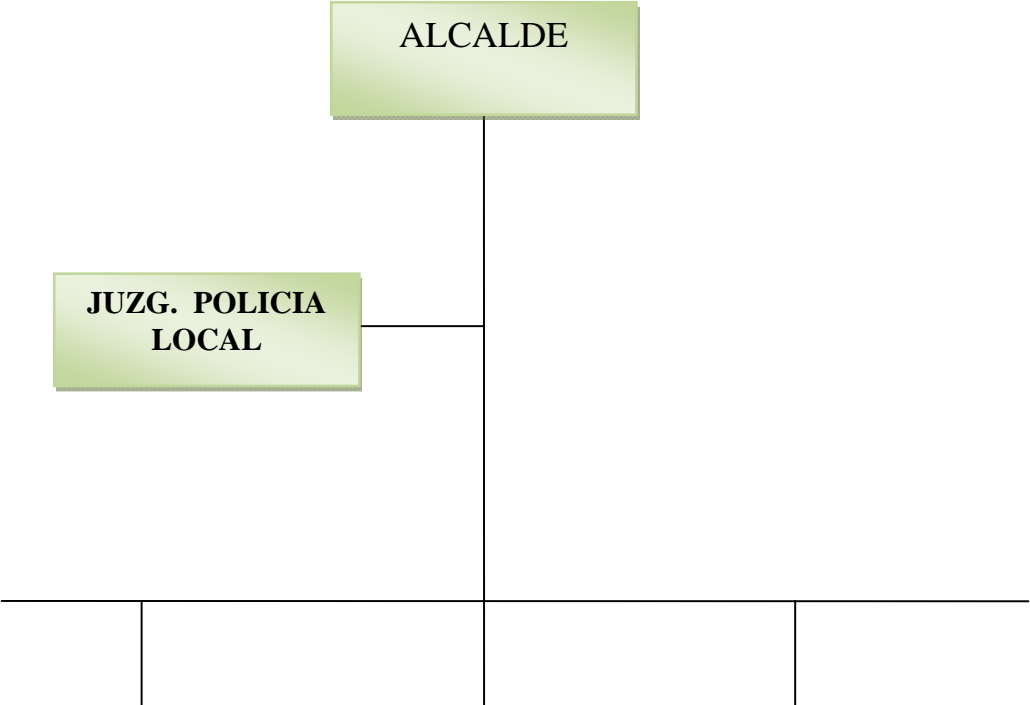

**ESTRUCTURA**





## **JUZGADO POLICIA LOCAL**

---

### **UBICACIÓN EN LA ESTRUCTURA**

Se ubica en el nivel alto de la estructura municipal.

### **OBJETIVO**

Tendrá por objetivo administrar la justicia en la comuna.

### **FUNCIONES**

- ✚ Administrar Justicia en todas las materias que la Ley ha colocado dentro de la esfera de su competencia tales como:
- ✚ Infracción de los preceptos que reglamenta el transporte por calles y caminos y el tránsito público.
- ✚ Infracciones a las Ordenanzas, Reglamentos, Acuerdos Municipales y Decretos de Alcaldía.
- ✚ Infracción a la Ley sobre Rentas Municipales
- ✚ Infracción a la Ley General de Urbanismo y Construcciones y Ordenanzas respectiva.
- ✚ Infracción a la Ley de Educación Primaria obligatoria.
- ✚ Infracción a la Ley de Pesca y Caza.
- ✚ Tramitar los juicios respectivos y fallarlos en primera y/o única instancia.
- ✚ Ley de Protección al Consumidor.
- ✚ Ley de Alcoholes.
- ✚ Ley de Bosques.